Penceredeki Güvercinler

Nurettin Çağlayoğlu

5-9 YAŞ

Sevgili anne babalar,

Çocuklarımıza verdiğimiz bilgiler onların önce kendilerini
sonra çevresindekileri tanımasına yardımcı olacaktır.
Aynı zamanda edindikleri bilgiler sayesinde, düşünme yetenekleri gelişecektir.
Pamuk Dede ile Şeker Nine serisinde
Allah ve Peygamber sevgisi, Kur'ân-ı Kerîm, besmele,
ezan, abdest, namaz ve dua konularına yer verilmiştir.
Çocuklarınıza faydalı olacağına inandığımız bu seriyi sizlere armağan ediyoruz.

Muştu Yayınları

Copyright © Muştu Yayınları, 2004

Bu kitaptaki metin ve resimlerin, tamamının ya da
bir kısmının, kitabı yayınlayan şirketin önceden yazılı izni
olmaksızın elektronik, mekanik, fotokopi ya da herhangi
bir kayıt sistemi ile çoğaltılması, yayınlanması ve
depolanması yasaktır.

PENCEREDEKİ GÜVERCİNLER
Pamuk Dede ile Şeker Nine Serisi
- 7 -

Proje Editörü: Betül ERTEKİN
Akademik İnceleme: Muhittin KÜÇÜK, Dr. F. Muharrem YILDIZ
Çizimler: Mehmet SALDAMLI
Dizgi ve Grafik: MUŞTU Grafik
Film ve Kapak: SGSM

ISBN: 975-6456-94-9

Basım Yeri ve Yılı: Çağlayan Matbaası Tel. 0232 252 20 96
Nisan 2004 / İZMİR

Genel Dağıtım: Gökkuşağı Pazarlama ve Dağıtım
Alayköşkü Cad. Nu.:12 Cağaloğlu / İSTANBUL
Tlf.: (0212) 519 39 33 (pbx) Faks: (0212) 519 39 01

MUŞTU YAYINLARI
Bulgurlu Mah. Bağlar Sok. Nu.:5 81190 Üsküdar / İSTANBUL
Tlf.: (0216) 522 11 33 Faks: (0216) 522 11 47
www.mustu.com

PENCEREDEKİ GÜVERCİNLER

Orman Okulunda iki güvercin, ağaç dalına konmuş, Pamuk Dedeyi izliyordu. Pamuk Dede elindeki tahtaları oyuyor, onlardan çam kokulu küçük tabaklar yapıyordu. Anne ve yavru güvercin, onun küçük tabakları niçin yaptığını doğrusu çok merak etmişti. Güneş iyice yükselmiş öğle namazı vakti gelmişti.

Pamuk Dede bahçedeki çeşmeden abdest alıyordu. Enes, Pamuk Dedenin yanına giderek:
-Dedeciğim camiye ben de gelebilir miyim, diye sordu.
Pamuk Dede:
-Tabi ki. Sen de bizimle namaz kılabilirsin, dedi.
Enes, dedesinin verdiği cevaptan dolayı çok mutlu olmuştu. Hemen hazırlanmaya başladı. Daha sonra Pamuk Dede, Enes'le birlikte yaptığı tabakları yanına alarak Şeker Nineye "Allahaısmarladık" dedi ve yola çıktı.

Pamuk Dede ve Enes, Orman Okuluna doğru ilerliyordu. Anne ve yavru güvercin de uçarak onları takip ediyordu. Az sonra karşılarına küçük bir cami çıktı. Kalem gibi minaresi ve yuvarlak kubbesiyle cami çok harika görünüyordu. Pamuk Dede caminin kapısına yaklaşarak ayakkabılarını çıkardı. İlk adımı sağ ayağıyla atarak Bismillâhirrahmânir rahîm" deyip camiye girdi. Enes de onu izledi. Pamuk Dede yanındaki tahta tabakları da bir kenara bıraktı. Acaba Pamuk Dede bu tabakları ne için yapmıştı?

الله

Anne ve yavru güvercin caminin penceresine konmuş, içerideki insanları izliyorlardı. Bugün namazı Pamuk Dede kıldıracağı için en öne geçti. Bir süre sonra Pamuk Dede ellerini kaldırarak "Allahuekber" dedi. Duyulan, sadece Pamuk Dedenin sesiydi. O kadar insan, bir anda susmuştu. Camideki tüm insanlar gibi Enes de Pamuk Dede ne yaparsa onu yapıyordu. Anlaşılan büyükler gibi namaz kılmak Enes'in çok hoşuna gidiyordu.

İnsanların yüzlerinde büyük bir mutluluk vardı. Dudaklarını da kıpırdatarak dua okuyorlardı. Yavru güvercin, ilk defa böyle bir şey görüyordu. Camidekilerin ne yaptıklarını bilmiyordu, ama bu durum çok hoşuna gitmişti. Sessizliği bozmamak için yavaşça annesine yanaştı:

-Anneciğim! Pamuk Dede ve arkadaşları böyle ne yapıyorlar?

-Yavrucuğum! Onlar şu anda namaz kılıyorlar. Yani Allah'a, verdiği nimetlerden dolayı teşekkür ediyorlar, dedi.

Öğlen namazı bittikten sonra hep birlikte tespihler çekildi. Daha sonra insanlar teker teker camiden ayrıldı. Pamuk Dede de tahta tabakları alarak Enes'le birlikte camiden çıktı. Yavru güvercin, bir ara annesine:

-Anneciğim, ben çok susadım, dedi.

Anne güvercin:

-Biraz sabret yavrucuğum! Orman Okuluna döndüğümüzde deremizden içersin, diyordu. Ama yavru güvercinin dayanacak hâli kalmamıştı.

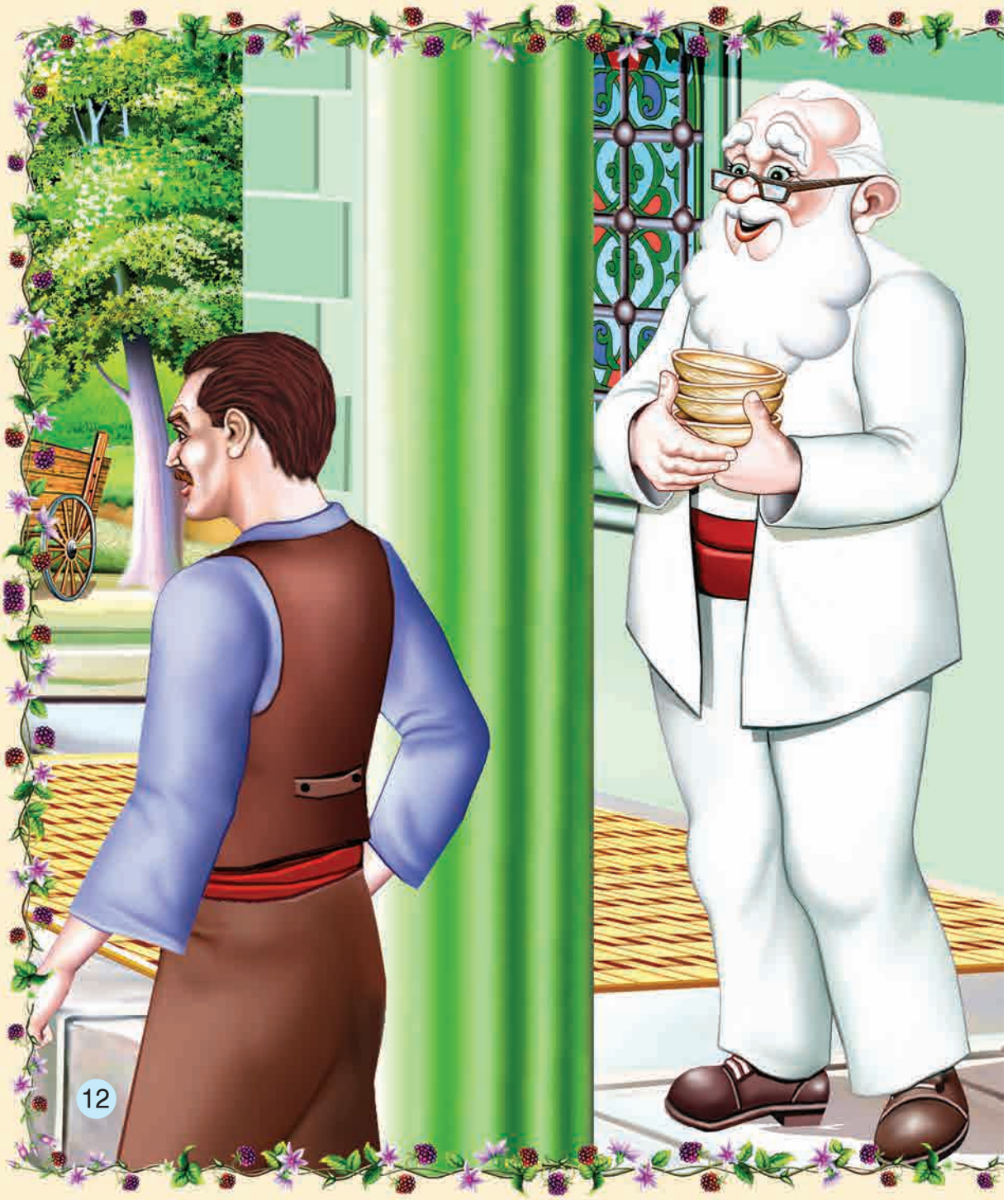

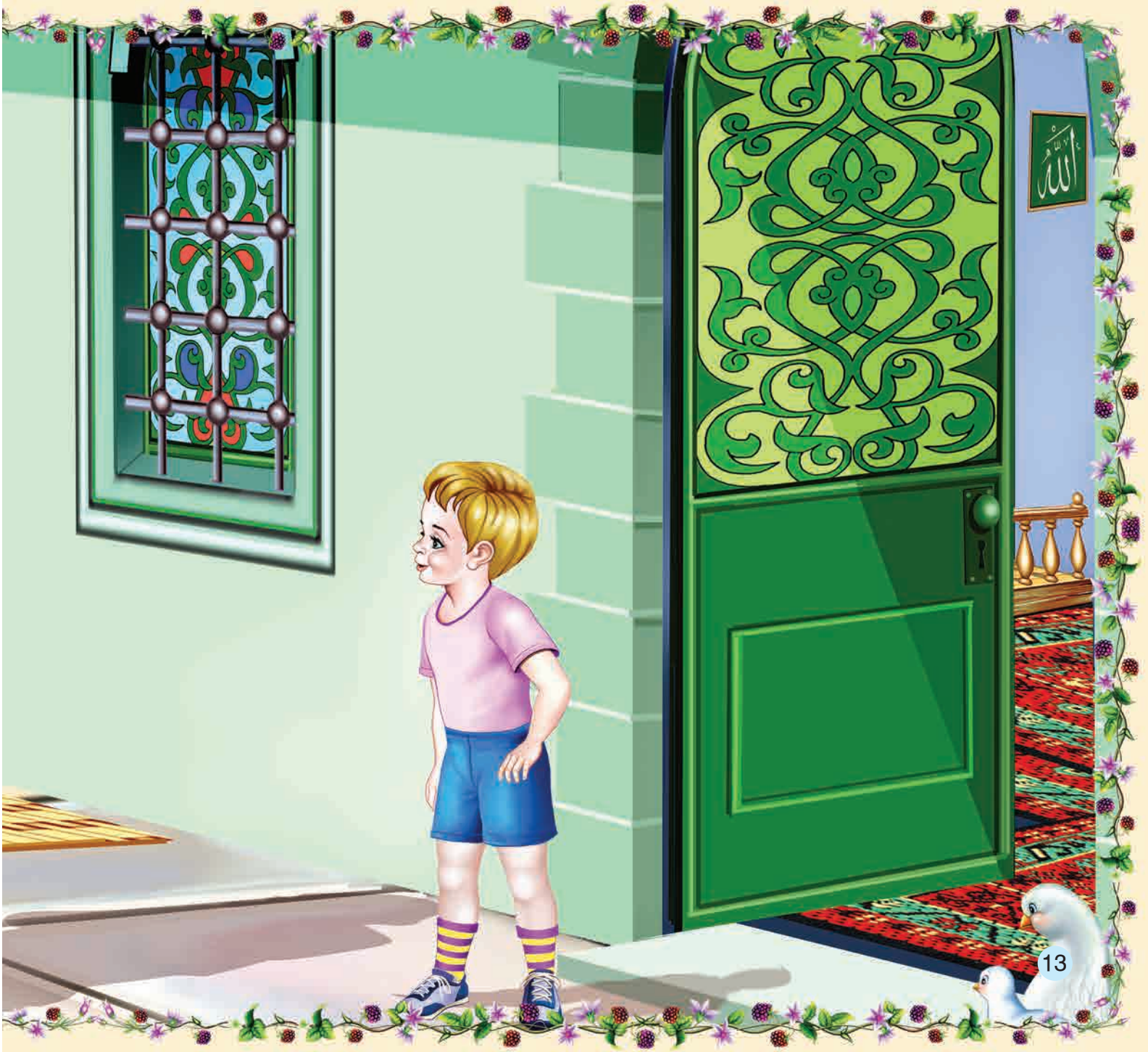
الله

Tam bu sırada Pamuk Dede tahta tabaklara su doldurarak onları çimenlerin arasına bırakmasın mı? Pamuk Dede, güvercinlerin çeşmeden su içemediğini çok iyi biliyordu. Bu tahta tabakları kuşları düşünerek yapmıştı. Anne ve yavru güvercin öyle sevinmişlerdi ki sormayın! Pamuk Dedenin gözlerinin içine sevgiyle bakıyorlardı. Sanki ötüşleriyle "Çok iyi kalplisin Pamuk Dede, çok..." diyorlardı.

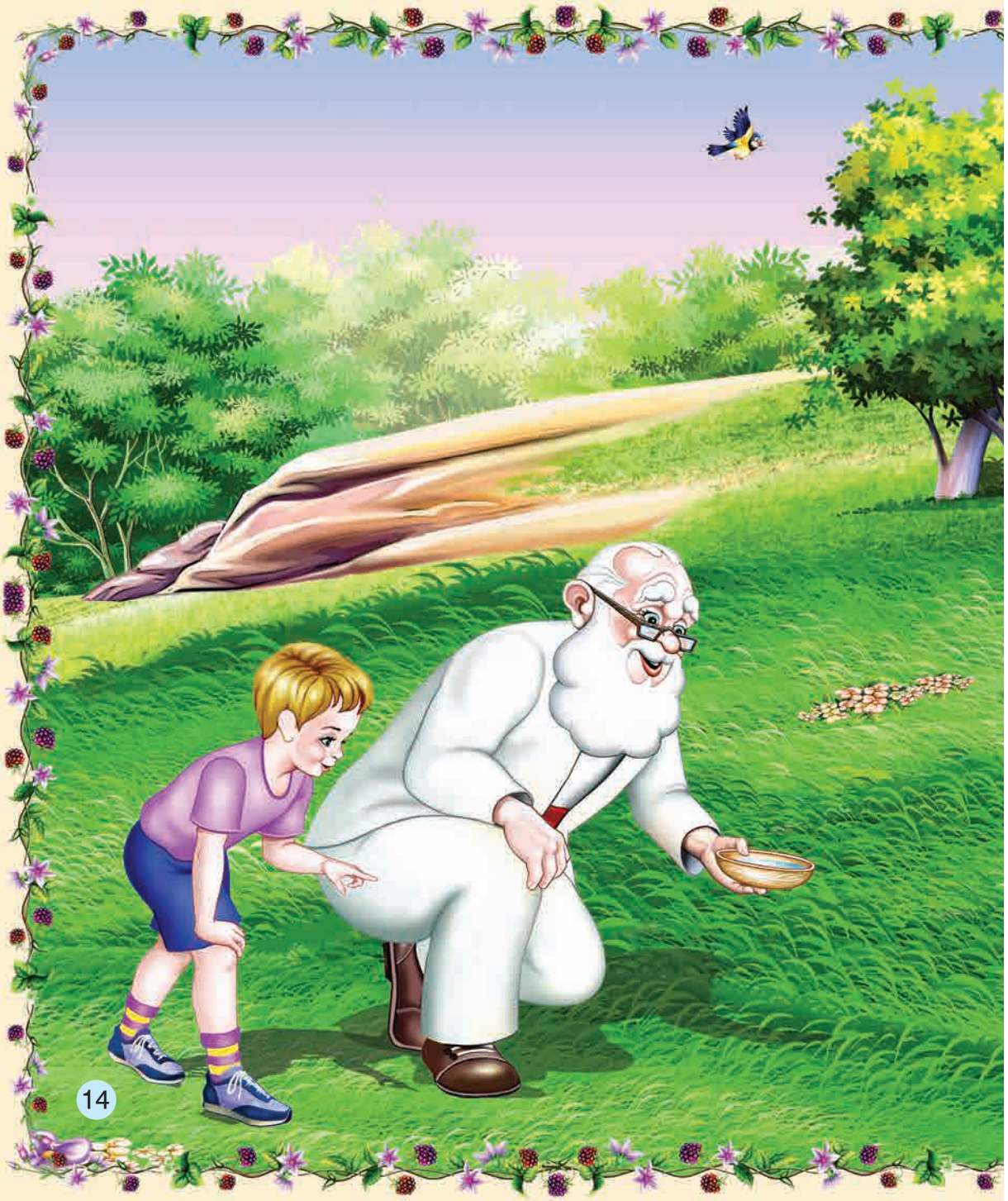

ŞİİR

Allah'ım
Kıldığım namaz,
Ettiğim dua,
Kabul olsun.
Minicik kalbim,
Senin sevginle, dolsun.

BİLMECE

İbadetlerin özüdür.
"Allahuekber" ilk sözüdür.
Öncesinde abdest alınır.
Günde beş kere kılınır.

Cevap:Namaz

DÜŞÜNELİM SÖYLEYELİM

1- Pamuk Dede niçin abdest alıyordu?
2- Enes camide namaz kılarken neler hissetti?
3- Anne ve yavru güvercin, Pamuk Dedenin hazırladığı su dolu tahta tabakları görünce ne hissettiler?